LAPINLAHTI
VARPAISJÄRVI

SHOP & VISIT

KAUPPA- ja PALVELUOPAS KESÄ 2018

Matin ja Liisan maisemissa

Ollaanko onnellisia?

Minä olen joskus kysynyt parilta tutultani aivan yllättäen, ”oletko onnellinen?”. Yksi yritti vastata jotain ympäripyöreää ja toinen häkeltyi täysin. Eihän tuollaista saa kysyä. Miksi ei saa? Eikös onnellisuus ole juuri se pääasia, johon meidän pitäisi kaikella toiminnallamme tähdätä. Ilman onnellisuutta elämässä ei olisi mitään järkeä.

Jokainen meistä kokee erilaisista asioista onnellisuutta. Ehkä meidän suomalaiseen mielenlaatuun kuitenkin kuuluu se, että ei saa sanoa olevansa onnellinen.

Mistä asioista meidän sitten pitäisi osata olla onnellisia. Lyhyt vastaus, kaikesta. En tarkoita sitä, että ihmisten pitäisi olla hermeettisen onnellisia ja kyvyttömiä reagoimaan epäkohtiin. Pieniä onnellisuuden aiheita on kuitenkin meidän ympärillämme koko ajan, on vain kysymys siitä haluammeko nähdä niitä. Minusta on hyvin surullista, jos emme kaiken hyvinvoinnin keskellä osaa olla mistään onnellisia. Parempaan saa aina pyrkiä, ja pitääkin pyrkiä. Tavoitteellisuus ja toimeliaisuus eivät poissulje onnellisuutta.

Luottamustehtävissä ja yhdistystoiminnassa mukana olevat henkilöt koetaan usein persoonina, jotka haluavat muuttaa epäkohtia paremmaksi. Sellaisia persoonia he toki ovatkin. Meidän kaikkien pitäisi kuitenkin muistaa, että yhtä tärkeää kuin epäkohtien parantaminen, on hyvien asioiden esiin tuominen.

Haluaisin Lapinlahden Yrittäjien puheenjohtajana antaa teille palan onnea. Meillä on Lapinlahdella paljon onnellisia yrittäjiä, joiden mielestä tässä kunnassa on hyvä olla ja yrittää. Me näemme tulevaisuuden valoisana. Me uskomme pienen paikkakunnan yhteisöllisyyden voimaan. Meillä on mahdollisuus tehdä yhdessä Lapinlahdesta onnellisten ihmisten kunta. Lapinlahden Yrittäjät ovat mukana monessa eri tapahtumassa ja olemme erittäin innokkaita kuulemaan mitä tapahtumia kuntalaiset haluaisivat yrittäjien taholta järjestettävän. Yhteistyöllä 4-H:n ja koulun kanssa yritämme lisätä nuorten uskoa yrittäjyyteen. Nuorissa on meidänkin kuntamme tulevaisuus. Meillä on Lapinlahdella paljon hyviä asioita, joita pitäisi enemmän nostaa esille. Meillä on hyvät palvelut, kulttuuria, liikuntamahdollisuuksia, tietoliikenneyhteydet, hyvä sijainti, turvallista ja viihtyisää. Toivotamme kaikki uudet yrittäjät ilomielin tervetulleiksi Lapinlahdelle.

Lapinlahti on hyvä paikka asua ja yrittää.

Tiina Tanskanen
Lapinlahden Yrittäjät, Pj

MARKKINOINTI VARTTI
arsMat OFFSET- JA DIGIPAINO
Yrittäjät LAPINLAHTI
Yrittäjät VARPAISJÄRVI

Lapinlahti elää ja uudistuu

Lapinlahti on elinvoimainen kunta, jossa talous on tasapainossa. Vahvuuksiamme ovat maaseutumaisuus, kulttuuri ja liikunta. Kannustamme toisiamme omatoimisuuteen sekä yhdessä tekemiseen. Lapinlahti tunnetaan myös luotettavana ja aktiivisena yhteistyökumppanina. Meillä yrittäjämyönteisyys ja kestävä kehitys näkyvät päätöksenteossa läpi organisaation.

Ylä-Savossa toteutettiin maaliskuussa 2017 kuntalaiskysely, jossa kartoitettiin alueella asuvien ihmisten näkemyksiä omasta asuinympäristöstään. Lapinlahti pärjäsi kyselyssä erittäin hyvin. Kuntalaisten vastauksissa ”arjen luksuksena” korostui viihtyisä ympäristö, luonnon läheisyys, rauhallisuus, harrastusmahdollisuudet ja ulkoilu. Lisäksi läheisten kanssa vietetty aika nähtiin tärkeänä voimavarana. Etenkin työikäisten vastauksissa nostettiin lisäksi esille arjen sujuvuus, lyhyet välimatkat töihin ja harrastuksiin sekä palveluiden saavutettavuus. Myös hyvä kulttuuritarjonta mainittiin useissa vastauksissa.

Meillä on turvallinen ja viihtyisä asuinympäristö koko kunnan alueella, on mahdollisuus asua asemakaava-alueella tai väljästi maaseudun rauhassa. Palvelut ovat saavutettavissa kaikissa asumisen vaihtoehdoissa. Hyvät liikenneyhteydet mahdollistavat työssäkäynnin lähestulkoon koko Pohjois-Savon alueella. Kuntamme alueen työpaikat jakautuvat monelle eri sektorille. Yrityksemme tarjoavat työpaikkoja mm. elintarvike-, puunjalostus- ja metalliteollisuudessa, maa- ja metsätaloudessa, kone- ja rakennussuunnittelussa sekä palvelualoilla. Meillä on monta hienoa yritystä ja yrittäjää.

Lapinlahdella riittää mielekästä tekemistä myös vapaa-ajalla monenlaisten harrastusten parissa. Liikuntapaikkamme ovat ensiluokkaiset ja kulttuuritarjontaa on monipuolisesti. Kaskikuusen kansalaisopisto ja eri kolmannen sektorin toimijat tarjoavat mahdollisuuden tutustua moneen mukavaan ja hauskaan toimintaan kutsuen mukaansa lapsia, nuoria, aikuisia ja vanhuksia.

Jos Sinulla, Perheelläsi tai Yritykselläsi on haussa elinympäristö, jossa on moni asia kohdallaan, pidä Lapinlahti mielessä.

Janne Airaksinen
kunnanjohtaja

Lapinlahden kunta
Yläsavolainen
AITO SE OIKEA ASEMA
Iisalmelainen

Sisällysluettelo

1 ETUSIVU
2 YRITTÄJIEN TERVEHDYS
3 KUNNANJOHTAJAN TERVEHDYS
4 SISÄLLYSLUETTELO
5 LAPINLAHDEN KUNTA
6 MATIN JA LIISAN ASEMA
7 JUUSTO- JA VIINIJUHLAT
8-9 LIIKETALO LINNARI
- Hammaskeskus Vilhelmi
- Kello&kulta&kehys Jyrkkänen
- Ompelusoppi
- Parturi-Kampaamo Hius-Studio
10 KULTTUURIHENKISET LENKKIPOLUT
11 TAPAHTUMAT
- **Jaetun maan lapset**
11 MARKKINOINTIVARTTI KY
12 SAMAN KATON ALLA
- Alko
- K-Market
- Lapinlahden Kirjakauppa / Posti
- R-kioski
12 LAPINLAHDEN 4H
13 VITOSTIEN VARRELLA
- Anjan Pihaputiikki
- Teollisuuslinkki/Martikaisen konevuokraamo
14-15 KAUNEUS, TERVEYS JA HYVINVOINTI
- Hammaslaboratorio Hammaslinja Oy
- Hantan Hiushuone
- Hieroja Anne Suli
- Hieroja Minna Turunen
- Hoitola Säihke
- Parturi Kampaamo Terhi Klemetti
15- 16 HELPOTUSTA RUOKAPÖYTÄÄN, APUA ARKEEN JA MAJOITUSTA
- Alina Hoivatiimi
- Grilli Hyvä Eväs
- HerkkuApaja
- Hiliman Siivous Oy
- Hotelli Vierashuone / Pubituuri
- Kahvi ja Lounasravintola Pipastiina
- Kakku & Lapio
- Lahdentauksen Piika & Pehtoori
- Lomakoskela
- Pitopalvelu Tuula Kainulainen
- Uniikki Kakkuverstas
17 MICARE LINE OY
18-19 MATTI JA LIISA LAPINLAHDEN TAIDEKADULLA
20-21 RAKENTAMINEN
- Ikkuna- ja Oviasennus Heide
- Insinööritoimisto Rakfix
- K-Rauta
- Kuljetus Tommi Turunen Oy
- Lapinlahden Sähköpalvelu
- Maarakennus Paldanius
- Savon Lvi Talo
- Sähköasennuspalvelu Juha Liimatainen
- Vh-Eriste
22 KULJETUS JA AUTOKORJAAMOT
- JRJ-Paja OY
- Kimmo A Savolainen
- Pienkonekorjaamo Savon Vänkäri
- Pietikäisen Korjaamo
- Savon Rengas
23 SAY CHEESE - JA PELAA
24 MUUTPALVEUT/OSTOKSILLE
- Cargo Team jätehuolto
- Iloinen Viivi
- Kirjapaino Arsmat Oy
- Lapinlahden Helluntaiseurakunta
- Lapinlahden Optiikka
- Lapinlahden Tili Oy
- Metsäpalvelu J. Hirvonen
- Metsätyö Markop Oy
- Nuohooja Jarno Kuosmanen
- Piirinuohooja Jarmo Tuhkanen
- Realisointikeskus
- Rexin Taksi
- Taksi Minna ja Jukka Mikkonen
- Tilitoimisto TiliLappi
- Triacle Oy
- Vaatemaailma
- Webbiriihi
27 TERVEYDENHUOLLON YHTEYSTIETOJA
27 LAPINLAHDEN APTEEKKI
28 SAKKE POHJOIS-SAVON JÄRJESTÖYHTEISTYÖN KEHITTÄMISHANKE
29 YHDISTYKSET
29 SIIVOUSTAIKA - NYT ON SEN AIKA!
30 VARPAISJÄRVEN YRITTÄJIEN TERVEHDYS
31-33 VARPAISJÄRVELÄISET ILMOITTAJAT
- AR-Autopalvelu
- Arnet
- Herkkupaja
- JiiPee Moniapu
- Jonsan Saha Oy
- Liikenne Väänänen Ky
- Ravintola Reippaankulma
- Tuulis
- Varpaisjärven 38. maalaismarkkinat
- Varpaisjärven Pesula Oy
- Varpaisjärven Tähtisiivous Oy
34 OIKEA ASEMA
34 ARVONTAKUPONKI
35 MUISTIINPANOJA
35 MEDIATIEDOT
36 VALMAKAUPPA / VALIO

LAPINLAHTI

Yrittäjäystävällinen kulttuuri- ja liikuntapitäjä Viitostien varressa

Tutustu käyntikohteisiin:
Väärnin Pappila
Ateljee Galleria Café Luova Puu
Väisälänmäen kansallismaisema
Taidemuseo Eemil
Suomen Asutusmuseo

Tervetuloa tapahtumiin:
Varpaisjärven Maalaismarkkinat 21.7.
Motonet yleisurheilun GP Lapinlahti 28.7.
Juusto- ja viinijuhlat 4.8.
Taidekadun Aikataika 7.9.
Alapitkän nuorisoseuran kesäteatteri:
Jaetun maan lapset 1.–15.7.
Korpiteatteri: Ideaparkki 27.6.–30.7.
Sypäkät: Suma Sompsankoskessa 24.6.–19.8.

www.lapinlahti.fi

Liikuntapaikat

Haminamäen urheilupuisto (Monarintie 26) on "Liikuntakeidas" kylän keskustassa ja siellä sijaitsee mm.
Monitoimitalo
- liikuntasali 1100 m2 (jaettavissa kolmeen lohkoon)
- suihkut, saunat ja pukutilat
- juhlatalo
- viralliset mitat täyttävä salibandy- kaukalo
- pesäpallon lyöntiverkko
- kuntosali
- 110m pitkä juoksusuora

Yleisurheilu ja palloilut

Haminamäen Valio -areena, kansainvälisen tason yleisurheilukenttä, pesäpallo-, jalkapallo-, tennis- ja koripallokentät sekä hiekkatekonurmi pinnoitteinen mini-areena.
Haminamäen alueella on lisäksi skeittipaikka ja beachvolley-kentät.

Santurin keidas Nerkoolla
- monipuolinen hiihtomaa ja kesäliikunnan keidas
- katettu amfi-teatteri
- tenniskenttä
- liikennepuisto
- skeitti parkki
- pallokenttä
- tulisijalla varustettu kota

Frispeegolfradat
Kartat löytyvät http://www.lapinlahti.fi/fi/Liikunnan-harrastajat (Lapinlahti, Nerkoo, Varpaisjärvi)

24 h

Caféstamme herkkusuille!

Suklaa- tai vaniljapehmyt kupissa

Sis. kastike ja strösseli

annos **3,90**

Suklaa- tai vaniljapehmyt tötterössä

3,90

INGMAN PEHMYT

Kastikkeet: Suklaa, kinuski, lakritsi, mansikka
Strösselit: Kirjava, suklaa, lakritsi, tutti frutti

Herkkuhetken kruunaa: Pauligin erikoiskahvit

Paulig PREMIUM EST. 1876 COFFEE

Espresso	2,60
· Tuplana	3,20
Cappuccino	3,20
Café Latte	3,50
Iced Cold Brew Coffee	2,90
Iced Cold Brew Coffee Vanilla tai Caramel	3,40
Makusiirapit Vanilla, Suklaa tai Caramel	+0,50

Café MATIN JA LIISAN ASEMA

Neste Lapinlahti
Asematie, Lapinlahti
Puh. 020 793 1800
matinjaliisanasema.fi

KOTI PIZZA · Scan BURGER · NESTE

Makujen juhlaa!

Taas on tulossa uusi makujen ilotulitus elokuisilla Lapinlahden juusto - ja viinijuhlilla. Uutta juhlaa saamme viettää **4.8.2018 klo 19.00** alkaen ja jatkuen aina **klo 02.00**. Viime vuoden juhla onnistui hyvin - siitä suuri kiitos talkoolaisille ja juhlijoille! Ilman hyvää talkoohenkeä emme onnistuisi luomaan näin suurta tapahtumaa. Juusto- ja viinijuhlaa vietämme 21. kertaa aina niin juhlallisissa merkeissä. Mikä onkaan parempi yhdistelmä, kuin hyvät ystävät, herkuttelujuustot, ihanat viinit, tunnelmaan sopiva musiikki ja elokuun tummuva, lupauksia herättävä yö. Tapahtumapaikkana on kauniisti sisustettu Lapinlahden jäähalli ulkoterasseineen (Ringettetie 2).

Herkullinen ja monipuolinen, upeasti somistettu lähes 20-metrinen juustopöytä on itseoikeutetusti juhlien keskipiste. Tämän kaltaista näkö- ja makuelämystä et löydä muualta Suomesta. Maukkaiden juustojen lisäksi tarjolla on myös tuoreita hedelmiä, salaatteja, leipätuotteita ja hilloja, jotka sopivat juustojen kanssa hyvin yhteen.

Puna- ja valkoviinit on valittu hyvin yhteensopiviksi erilaisten juustojen kanssa. Myös alkoholittomia viinejä on tarjolla, kuten myös olutta ja siideriä sekä muita juomia. Niin ravintolan kuin juustopöydänkin ensiluokkaisuudesta vastaavat alan ammattilaiset, joten nautinto on kaikilta osin viimeistelty.

Mikä sopisikaan paremmin elokuun tummuvaan yöhön kuin hyvä musiikki **Makujen juhla** -teemalla. Tämän elämyksen sinulle tarjoaa monipuolinen esiintyjäkaarti. Illan aloittaa **DJ Anna**, joka huolehtii myös väliaikamusiikista. Juontajana toimii **Juha-Pekka Rusanen** ja hän avaa myös juustopöydän, jonka jälkeen herkuttelu voi alkaa. Tanssikansan saa liikkeelle tangoprinssi **Jarno Itkonen ja hänen Pientä unelmaa** -orkesterinsa. Seuraavana esiintymisvuorossa on Suomen paras bilebändi **JeanS solistinaan Nina Tapio**. Ulkoterassilla jokainen laulunhaluinen pääsee esiintymään **karaoketeltassa**.

Juusto- ja viinijuhlat on lämminhenkinen ja tunnelmallinen tapahtuma, vaikka juhlilla vieraileekin illan aikana reilut 1100 kävijää. Jokaisella on hieno tilaisuus nauttia juhlasta omalla tavallaan. Illalliskortti (45 €) sisältää tapahtuman ajan avoinna olevan juustopöydän lisäksi koko illan kestävän monipuolisen musiikkitarjonnan. **Ennakkoetu: viimeistään perjantaina 27.7. lippunsa lunastaneille liput 40 €.** Liput tulevat ennakkomyyntipisteisiin toukokuussa. Liput voi ostaa myös lipputoimiston sivuilta **www.lipputoimisto.fi**, jossa ne ovat myynnissä jo nyt!

Tiedustelut sekä pöytä- ja kuljetusvaraukset: Kirsti Tiirikainen 040 4883012 kirsti.tiirikainen(ät)lapinlahti.fi

www.juustojaviinijuhlat.fi

Maksullinen kuljetus Iisalmesta ja Kuopiosta.

LÄMPIMÄSTI TERVETULOA !

Juhani Hirvonen

Lapinlahden Juustonystävät ry

Lapinlahden Juusto- ja viinijuhlat
Lapinlahden jäähallissa la 4.8.2018 klo 19–02

Liiketalo Linnari

Aidosti välittävää ja asiantuntevaa palvelua Lapinlahdella

Aihetta hymyyn!

KAIKKI SUUNTERVEYDEN PALVELUT:

Perushammashoito
Esteettinen hammashoito
Hampaiden valkaisut
Purentaongelmat
Pelkopotilaat
Implantit eli keinojuuret
Proteesihoidot

SUOMALAISTA PALVELUA

HAMMASKESKUS Vilhelmi LAPINLAHTI

Soita tai varaa aikasi kätevästi netissä!

LEPPÄVIRTA - KUOPIO - LAPINLAHTI

Linnansalmentie 10 LAPINLAHTI
Puh. 017 733 266
Yhteisvarauspuh. 029 123 1152 (pvm/mpm)

Tutustu lisää kotisivuillamme:
vilhelmi.fi

Palveleva erikoiskauppa

KELLOT • KORUT • LAHJAESINEET
KASTELAHJAT • PALKINNOT
KAIKKI PARISTOT

KELLOSEPPÄ • KAIVERRUKSET
KULTASEPÄN PALVELUT
KORVIEN REIJITYS

KEHYSTYSPALVELU

korusi

Korusi-lehdestä löydät
kesän parhaimmat lahjaideat.
www.korusi.com

JYRKKÄNEN
kello & kulta & kehystys
LAPINLAHTI, Linnansalmentie 10, p. 017 732 130
palvelemme ma-pe 9-17,la 9-13, www.jyrkkanen.fi

Palveleva kangaskauppa keskustassa

- Runsas valikoima sisustus-, verho-, huonekalu- ja asustekankaita
- Valmiita tyynynpäällisiä ja sisustustyynyjä
- Sisustustekstiilien ompelupalvelu
- Verhotangot sekä verhojen ripustustarvikkeet löydät myös meiltä
- Ompelutarvikkeet, langat, napit, nauhat ym.
- Korjausompelu

KANGASKAUPPA
Ompelusoppi

Linnasalmentie 10 ❁ p. 017 732 875, 040 703 7077
Avoinna: arkisin 10-17, la suljettu

Hius-Studio

Susanna Mykkänen **040 774 6887**
Linnasalmentie 10, Lapinlahti

Kuuma hiuskesä

Kulttuurihenkiset lenkkipolut / Rautatieasemalta vanhalle hautausmaalle

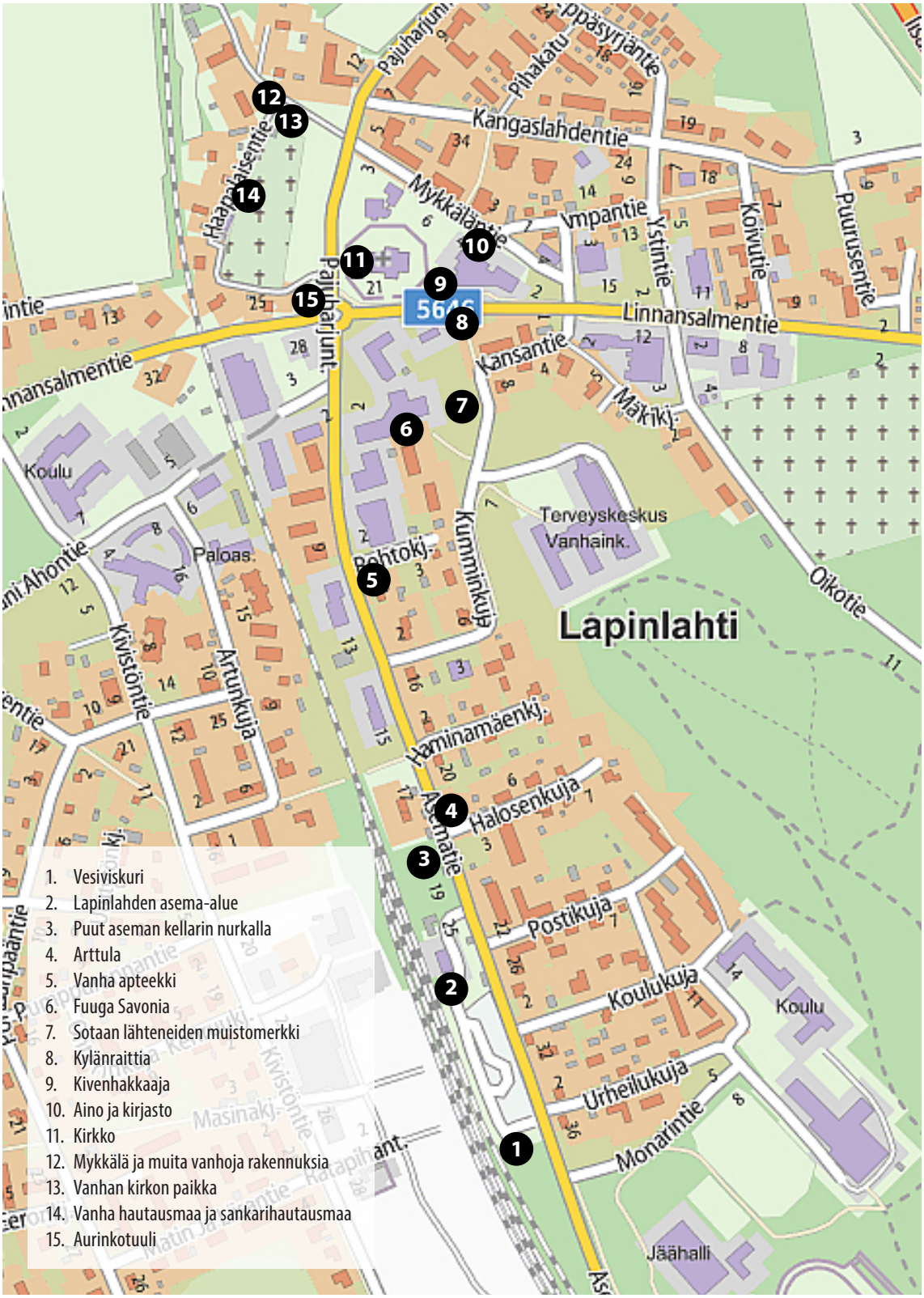

Nähtävyyksistä lisätietoa osoitteesta:
www.lapinlahti.fi/fi/Kulttuurihenkiset-lenkkipolut/Rautatieasemalta-vanhalle-hautausmaalle

ALAPITKÄN NUORISOSEURAN KESÄTEATTERI

JAETUN MAAN LAPSET

Alapitkän nuorisoseuran kesäteatterissa nähdään toinen näytöskausi kesällä 2018 Minna Kettusen kirjoittamasta näytelmästä ”Jaetun maan lapset”. Ohjaus Minna Kettunen ja Tarmo Valkonen.

Näytelmä kertoo tapahtumista Alapitkällä ja Suomessa vuosina 1944-52. Keskeisiä teemoja ovat erilaisten ihmisten ja kulttuurien kohtaaminen sekä vanhasta elämänmuodosta luopuminen ja uuteen tilanteeseen sopeutuminen. Näytelmän aiheita ovat mm. karjalaisen siirtoväen saapuminen ja asettuminen Alapitkälle, sodan monenlaiset jäljet ihmisissä, Suomen tulenarka poliittinen tilanne (asekätkentä, sotasyylliset) sekä jälleenrakentamisen aika.

Esitysajat:

Su 1.7.	**klo 13.00 ensi-ilta**
Ti 3.7.	**klo 19.00**
Ke 4.7.	**klo 19.00**
To 5.7.	**klo 19.00**
Su 8.7.	**klo 13.00**
Ti 10.7.	**klo 19.00**
Ke 11.7.	**klo 19.00**
To 12.7.	**klo 19.00**
Su 15.7.	**klo 13.00**

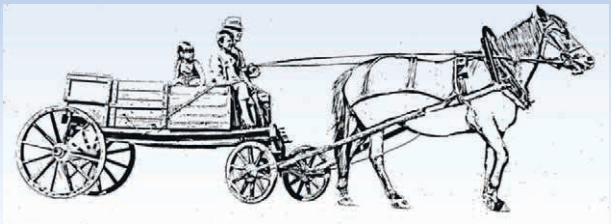

Liput: Aikuiset 17 €, eläkeläiset, opiskelijat, ryhmät yli 20 henkilöä 15 €
Alle 12-vuotiaat ilmaiseksi ● **Ryhmälippuvaraukset:** posti@alapitkanns.fi
Tiedustelut: 0400 181 376

www.alapitkanns.fi

Alapitkän nuorisoseura
0400 181376

Räsäläntie 3
71910 Alapitkä

MUISTITHAN,
että kauttani
on saatavana
PROMOTUOTTEITA
yrityksen tai yhdistyksen
tarpeisiin!

MARKKINOINTI
VARTTI

Kaarina Julkunen, 050 572 5996
kaarina@markkinointivartti.fi

www.markkinointivartti.fi

K Market
RUOKAMESTARI
LAPINLAHTI

Avoinna:
maanantai-perjantai 7–21
lauantai 7–19
sunnuntai 11–18

KIPA
KIRJAKAUPAT
Lapinlahden Kirjakauppa

Aito ja oikea jo vuodesta 1997

Esko ja Anu Sorjonen
ja lukukoira Reiska

Takuulla persoonallinen palvelu
Lapinlahden Kirjakauppa
Linnansalmentie 12-14
044 385 0036 lapinlahdenkirjakauppa.fi

KIPA - Palveleva, paikallinen kirjakauppasi!

Lapinlahden 4H-yhdistys

Lapinlahden 4H-yhdistys työllistää kesäisin paljon nuoria erilaisiin työtehtäviin. Vuonna 2017 Lapinlahden 4H:n kautta työllistyi 111 alle 29-vuotiasta nuorta. Jo neljän vuoden ajan Lapinlahden 4H-yhdistys on hoitanut kunnan kesätyöllistymisen eli kesänuoret ovat työsuhteessa 4H-yhdistykseen, mutta työntekopaikkoina toimii 4H:n lisäksi myös kunnan ylläpitämät paikat, kuten vanhuspalvelut, kirjasto, varhaiskasvatus, museot ja kunnan ulkoalueiden hoito.

Yhdistyksen omiin töihin kuuluu Väisälänmäellä Karjamajakahvilalla kesäkahvilan pitäminen, torin jäätelökioskin ylläpito sekä erilaiset työt kotitalouspalveluiden, pihanhoitojen ja leirien parissa. Väisälänmäellä nuorten työtehtäviin kuuluu kahvilatoiminnasta vastaaminen, perinneaitan ja lähellä sijaitsevan laavun siisteydestä huolehtiminen. Kesäkahvila avataan perinteisesti vuosittain äitienpäivänä ja on toukokuussa avoinna sunnuntaisin. Kesäaikaan kahvila on avoinna päivittäin säävarauksella klo 12–18. Kahvilan lisäksi asiakaspalvelutehtäviin nuoret pääsevät Lapinlahden torilla sijaitsevalla jäätelökioskilla, joka on kesäisin avoinna päivittäin säävarauksella. 4H:n kautta hoidetaan kesäisin myös paljon tilaustöitä, kuten nurmen leikkaamista ja lastenhoitoa. Näiden lisäksi kesällä järjestetään lapsiparkkitoimintaa viikoilla 26–32 seurakuntatalon lapsityön kerhotiloissa maanantaisin klo 14–18, jonne vanhemmat voivat tuoda 2-8-vuotiaita lapsia leikkimään.

Uutta tänä kesänä meillä ovat kesäkerhot, joita pidetään ympäri Lapinlahtea. Kesäkerhot kokoontuvat mielenkiintoisissa maalaismaisemissa, joissa varmasti mielekästä tekemistä riittää kaikille. Kesäkerhot kokoontuvat tiistaisin kirkonkylällä Kivinavetalla, keskiviikkona Nerkoonniemen Kuivurintuvalla, torstaisin Väisälänmäellä Karjamajakahvilalla ja perjantaisin Alapitkällä Asutusmuseolla. Kerhot kokoontuvat viikoilla 26-31 ja ovat klo 14-16. Kesäkerhot ovat tarkoitettu 5-12-vuotiaille lapsille.

Tule mukaan toimintaamme! Lisätietoja voit kysellä Päivi 040-5054 166 tai Eeva 040-5197 490 tai s.postilla 4h@lapinlahti.fi

Väisälänmäen Karjamajakahvila
4.6.-12.8. avoinna SÄÄVARAUKSELLA klo 12-18.
(Suljettu juhannusaattona 22.6.)
13.5.-3.6. ja 15.-29.8. avoinna vain su. klo 12-18.
Karjamajakahviolla voidaan järjestää myös yksityistilaisuuksia.
Tarjoukset ja kyselyt aukioloista p. 040-5054 166/Päivi.

Vitostien varrella

PIHA-SUUNNITTELUA!

KAIKKEA IHANAA kotiin ja puutarhaan

Puutarha-alan erikoismyymälä

Anjan pihaputiikki

Taimikatu 4, LAPINLAHTI
P. 0440 733 447
anjanpihaputiikki@gmail.com
www.anjanpihaputiikki.fi

Konemiehen OHITTAMATON ostopaikka

Hydrauliikka ▪ Paineilma ▪ Laakerit ▪ Työkalut
Koneet ▪ Laitteet ▪ Varaosat

MK Martikaisen Konevuokraamo Oy

Valikoimasta löytyy vermeitä jos vaikka mihin hommaan, käyhän kyselemässä lisää!

TEOLLISUUSLINKKI
- OHITTAMATON OSTOSPAIKKA -

www.teollisuuslinkki.fi
Taimikatu 4, 73100 LAPINLAHTI Palvelemme ma–pe 8–17, la 9–13
Puh. (017) 733 394 | Veli-Pekka 0500 400 624 | Timo 0440 544 645

4H-jäätelökioski Lapinlahden torilla

4.6.-12.8. avoinna ma-la klo 11-19, su klo 12-18. (Säävaraus!)
Touko- ja elokuun aukioloajoista ilmoitetaan yhdistyksen Facebook sivulla.

Hammaslaboratorio
HAMMASLINJA OY

KAIKKI ERIKOISHAMMASTEKNIKON PALVELUT:
Lapinlahdella, Siilinjärvellä, Nilsiässä ja Kuopiossa

• Uudet kokoproteesit • Pohjaukset • Korjaukset •

Erikoishammasteknikot
Anssi Soininen - Antti Mykkänen - Erkki Räsänen

AJANVARAUKSET

LAPINLAHTI	Linnansalmentie 26, puh. 044 760 0011
NILSIÄ	Nilsiäntie 84, puh. 0500 850 662
SIILINJÄRVI	Toritie 12 (torin laidalla), puh. 044 734 6755
KUOPIO	Hapelähteenkatu 41, puh. 0440 591 159

HIEROJA
Minna Turunen
Tervetuloa hierontaan.
Muista lahjakortilla.
P. 040 777 5381 • Asematie 6, Lapinlahti

Anne
Koulutettu hieroja
Hoitoja myös Siilinjärvellä
Tasapainoittavaa hierontaa
Klassisen ja mobilisoivan hieronnan yhdistelmähoitoa eli kansankielellä Perinteistä jäsenkorjausta.
Sydämellisesti tervetuloa hoitoihin!
Anne Koulutettu hieroja www.annekorhonen.fi | Puh. 045 807 1777

Hantan
HIUSHUONE
Pitkämäentie 116, Lapinlahti, p. 044 5050 266

Parturi-Kampaamo
Terhi Klemetti

Tule meille sellaisena
kuin olet,
lähde meiltä
sellaisena kuin haluat.

IISALMI:
Satamakatu 10-12 • p. 040 351 1154
Aukioloaikamme: ma-to 9-18 • pe 9-17 • la 9-15

LAPINLAHTI:
Asematie 1 • p. 050 365 3049
Aukioloaikamme: ma-to 9-18 • pe 9-17 • la 9-14

Nettiajanvaraus: www.aika24.fi

Kauneutta ❦ Hemmottelua ❦ Hyvinvointia

Monipuolista palvelua
Lapinlahden keskustassa, OP:n talossa

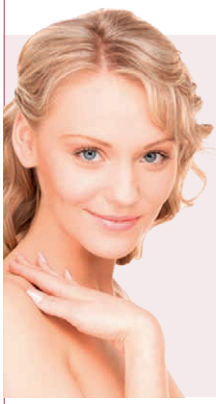

Hoitola Säihkeestä saat
- Kosmetologin palvelut
- Ripsipidennykset ja kestotaivutukset
- Microblading-kulmat
- Kotimaista luonnon-kosmetiikkaa, hyvinvointituotteita
- Intialaista päähierontaa, aromahierontaa
- Lahjakortit ja tuotelahjat

Tutustu palveluvalikoimaan ja varaa aika netissä www.hoitolasaihke.fi tai soita 050-411 6177

Säihkeessä sinua palvelee
SKY-kosmetologi Sanna Lahti

Hoitola Säihke

Laadukasta ruokapalvelua

Pitopalvelu suuriin ja pieniin tilaisuuksiin yrityksistä kodinjuhliin.

Keittiö on pitopalvelumme sydän. Valmistamme ruoat aidoista ruoka-aineista suurella sydämellä, rakkaudesta ruokaan.

Kiitosta saanut henkilökuntamme hoitaa ammattitaidolla tilaisuutenne alusta loppuun asti.

SUOMEN VAHVIMMAT PLATINA 2013 – 2017 Pitopalvelu Tuula Kainulainen asiakastieto.fi

Puh. 040 414 5544
email: tuula@pitotuula.fi
www.pitotuula.fi

Pitopalvelu
Tuula Kainulainen

Hotelli Vierashuone

Majoituspalvelu aivan Lapinlahden keskustassa

Huoneet:
3 kpl 1 hh, 4 kpl 2hh
6 h huoneisto (oma keittiö)
Sauna kuuluu huoneen hintaan.

Varaukset:
P. (017) 733 113
hotellivierashuone@meili.fi
www.hotellivierashuone.fi

PubiTuuri

Kuohuva kesäkeidas

Impantie 7 • 73100 Lapinlahti • P. 017 733 113
Avoinna: SU-TO 9:00 - 24:00, PE-LA 9:00-2:00

LOMAKOSKELA

Tasokasta majoitusta
+358 40 593 8360 www.lomakoskela.fi

Hiliman Siivous Oy

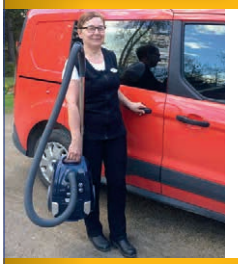

Siivoukset
yksityisille
sekä yrityksille

P. 050 379 3064

GRILLI
HYVÄ EVÄS
JARRUTA JA KOUKKAA
SYÖMÄÄN JÄTTIANNOKSIA!
5-TIEN VARRESSA, LAPINLAHDELTA
IISALMEN SUUNTAAN

Kakku & Lapio Lapinlahti

• rakentaminen, remontit
pihanhoitotyöt
• siivous, asiointi, leivonta ym.

Junttila
Eija puh. 040 829 7620 ja Pauli puh. 0400 971 820
Kaikki palvelumme ovat kotitalousvähennyskelpoisia!

UNIIKKI KAKKUVERSTAS
Johanna Ruotsalainen
Uniikki Kakkuverstas
Juhani Ahontie 2, Lapinlahti
Puh. 044 336 0404

Suolaisia ja makeita herkkuja
arjen ja juhlan kahvihetkiin.

Tule nautinnolliselle kahvihetkelle
kahvilaan, os. Juhani Ahontie 2.
Tervetuloa!

www.uniikkikakkuverstas.fi johannaruotsalainen@netti.fi

Lahdontauksen
PIIKA & PEHTOORI

• kuljetukset jäteasemalle esim.
puutarhajäte ja kodin muu irtaimisto
• huoneistojen tyhjennykset ja
tarvittaessa loppusiivous
• mökkitalkkari -palvelut

• KOTITALOUSVÄHENNYS
Soita: 040 758 8812
katariina.karppinen@pp2.inet.fi

Anna Alinan auttaa!

• Kotityöpalvelut
• Hoivapalvelut
• Kotisairaanhoito

MUISTA KOTITALOUS-VÄHENNYS!

Tilaa ilmainen kartoituskäynti!

Alina Iisalmi-Lapinlahti-Nilsiä
Puh. 044 455 6490
minna.partti@alinahoivatiimi.fi
www.alinahoivatiimi.fi

Alina®
Kotona paras

KAHVI- JA LOUNASRAVINTOLA
PIPASTIINA

AVOINNA: Ma-Pe 10.00-14.00

Tilauksesta myös täyte- ja voileipäkakut sekä leivonnaiset.
Tilojen vuokrausta yksityistilaisuuksiin iltaisin ja viikonloppuisin.
Myös pitopalvelua juhliin ja elämän eri tilanteisiin joko meidän
tai asiakkaan valitsemissa tiloissa.

Puh. (017) 734 848, 040 7551 770 • Linnansalmentie 26, 73100 Lapinlahti

www.pipastiina.fi

Mittatilauskehyksillä silmälaseihin persoonallinen ilme

Jokainen silmälasien käyttäjä tietää kuinka vaikea on löytää omaan naamaan sopivat kakkulat. Etsiminen on vaikeaa, eikä aina edes onnistu, vaan täytyy tyytyä lähinnä sopiviin kehyksiin.

Lapinlahdella toimiva **MICARE LINE OY** on erikoistunut yksilöllisten mittatilauskehysten suunnitteluun ja valmistamiseen. Yritys pitää majapaikkaansa Asematiellä ja sen omistaja Aila Koski-Vähälällä on vuosikymmenten kokemus alalta. Mittatilauskehyksiä suunnitteleva yritys on ainoa laatuaan koko Suomessa ja sen toimialaan kuuluvat myös erilaiset näkemisen apuvälineet vaikeille kasvoanatomioille.

Mittatilauskehykset ovat aina muodoltaan, väreiltään ja mittasuhteiltaan kunkin asiakkaan persoonallisuuden mukaan räätälöity tuote. Kehysten suunnitteleminen aloitetaan aina asiakkaan kanssa keskustelemalla. Aila kuuntelee tarkkaan asiakkaiden toiveita, tekee huomioita kasvojen muodosta ja persoonaan sopivista materiaaliväreistä.

Mittatilauskehystä suunniteltaessa asiakkaan tulisi olla pukeutunut vaatteisiin, joita käyttää mieluiten samoin kuin hiukset ja niiden väri ovat ajan tasalla. Nämä helpottavat osaltaan onnistunutta lopputulosta ja ennen kaikkea siihen millaiselta uudet kehykset valmiina näyttävät.

Kehyksen muotoa ja väriä haettaessa sovitetaan studiossa olevia muotoilmeeltään erilaisia kehyksiä. Usein muotoilme asiakkaalle löytyy yhdistelemällä yhden kehyksen yläkaari ja toisen alakaari ja kolmannesta kehyksen koko ja istuvuus. Kehyksestä voidaan myös tehdä sirompi tai lisätä materiaalivahvuutta esimerkiksi sivureunaa leventämällä. Tärkeää on löytää oikea muodon tasapaino ja istuvuus. Tämän jälkeen piirretään luonnos, johon merkitään tarkat mitat. Asiakkaalla on myös mahdollisuus käydä sovittamassa puolivalmista kehystä, jolloin voidaan vielä hienosäätää istuvuutta ja kehyksen muotoilmettä.

MICARE LINE valmistaa kehykset italialaisesta biomuovista, selluloosa-asetaattilevystä, jossa luonnonkuitujen osuus on 80% ja erilaisia värivaihtoehtoja on useita satoja. Työkokemuksen myötä Ailalle on kehittynyt tarkka silmä lukea asiakkaitaan, hän on innostunut ja työssään luova ihminen, joka haluaa aina asiakkaan parasta.

Käsityönä valmistetut yksilölliset mittatilauskehykset ovat jonkin verran arvokkaammat kuin silmälasiliikkeestä hankitut, mutta kuitenkin lähes samaa hintaluokkaa kuin huippudesign-merkkien sarjavalmisteiset kehykset. Tuntuu hienolta, kun asiakas toteaa onnistuneen kehysvalinnan jälkeen, että on mukava katsoa itseään aamulla peilistä, kun kehykset ovat kauniit ja tuntuvat omilta.

MARJA- LEENA LEMPINEN

YRITYSKORTTI

Yrityksen nimi: MICARE LINE OY
Palvelut: Silmälasinkehysten ja korujen suunnittelu ja valmistus mittatilaustyönä, näkemisen apuvälineet sekä peittokehykset
Yhteyshenkilö: Aila Koski-Vähälä
Puh: 040 593 1711
E-mail: micare.line@gmail.com
Osoite: Asematie 79, 73100 LAPINLAHTI

Matti ja Liisa Lapinlahden taidekadulla

Satoi, hiljaista,harmaata kesäsadetta, joka virkisti pihapiirin kukat ja tipahteli puiden oksilta kirkkaina helminä. Silloin tällöin tuuli ravisteli kiukkuisesti pensaita kuin olisi yrittänyt repiä ne juurineen irti maasta. Keljutti hiukan, ei kai tästäkin kesästä ollut tulossa samanlaista kuin edellisestä, Matti harmitteli ääneen.
”Älähän nyt,”Liisa lohdutteli, ”kyllä tästä vielä aurinkokin paistaa, ja silloin me lähdetään kuule yhdessä tutustumaan Lapinlahden taidekadun nähtävyyksiin.”
”Että mihin?”
”Kyllä sinä kuulit, älä yhtään yritä.”
”Kuulin kyllä, vaan ymmärryksen laita taitaa olla nyt hakusessa. Mikä helkkarin taidekatu?”
”Semmoinen katu, joka löytyy täältä omasta pitäjästä, aivan tutuista maisemista, joita mekin jatkuvasti ravataan. Katselen sitä parhaillaan netistä kunnan sivuilta.”
”No näytä nyt ihmeessä minullekin.”

Matti saapasteli pöydän ääreen ja jäi kurkkimaan vaimon olan ylitse.
”Tiesitkö esimerkiksi sitä, että presidentti Urho Kekkonen on aloittanut koulunkäyntinsä Lapinlahdella 1908?” Liisa tenttasi. ”Sen tapahtuman kunniaksi on koulun seinässä Paavo Halosen tekemä muistolaatta.
”No voi pirskatti! Oon aina luullu, että Urkki on Pielaveen poikia.”
”Siinäs näet, kulttuuriin tutustuminen lisää tietoa ja sivistystä.” Liisa kiusoitteli.
”Lisää sitä halonhakkuu ja vanhan autorämän korjaaminenkin,” Matti heitti takaisin, ”vaan kyllä kai tuommoiseen katuun täytyy ainakin vähän tutustua, kun se on omassa syntymäpitäjässä.”
”Sovittu sitten, heti seuraavana aurinkoisena päivänä,” Liisa päätti.

Parin päivän päästä aurinko suvaitsi taas näyttäytyä, se valaisi ja lämmitti säteillään kylänraitin niin kuin kesällä kuuluikin. Matti ajoi hiljalleen tuttua tietä, Liisa istui pelkääjän paikalla netistä tulostettu kartta ja opaslehtinen kädessään. Äskettäin korjatun Taidemuseo Eemilin ja Eemil Halosen museon pappilan vanhassa kivinavetassa he päättivät jättää väliin, koska olivat käyneet siellä ennenkin. Samoin päätettiin jättää sisätiloissa olevat taideteokset tällä kertaa katsomatta, koska niitä oli todella paljon. Liisa arveli, että pelkkien ulkona olevien taideteosten katselemisessa vierähtäisi useita tunteja.
”Kaikkeen sitä raavas mies suostuu emännän mieliksi,” Matti motkotti vaimolleen enemmän tavan vuoksi, sillä tosiasiassa kotipitäjän nähtävyydet kiinnostivat häntä itseäänkin.

Kekkosen muistolaatta piti tietenkin käydä katsomassa koulun seinästä. Tuttu hahmo tuijotti päättäväisen näköisenä katsojia.
”Kyllä siitä Urkin tuntee”, Matti totesi, kun he siirtyivät koulun pihalle katselemaan Kaarina Kaikkosen työtä.
”Tämän nimi on Korkea veisu.” Liisa esitteli.
”Jaa,”sanoi Matti korvallistaan raapien. ” Suanko sanoo, että nyt en kyllä ymmärrä, mitä tää oikeasti esittää ja mikä on sen tarkotus?
Liisaa nauratti.
”Ei kaikkea taidetta tarvitse ymmärtääkään, ” vaimo valisti, ”riittä, millaisia tunteita ja tuntemuksia se sinussa herättää. Tässä sanotaan, että taiteilija on tehnyt työn kosketeltavaksi ja vaikka istuttavaksi.”
”Semmosia tunteita, että nyt pittää istua.” Matti naurahti, koppasi Liisan syliinsä ja istahti patsaan reunalle. ”Pusukaan ei olis yhtään pahitteeks.”
Liisa rimpuili itsensä irti ja läpsäytti miestään hellästi poskelle.
”Siinäs näit, tässä on nimittäin mukana taiteilijan ajatus, että työ herättäisi katsojassa lämpöisiä ja hyviä tunteita. Sen se teki, mutta jatketaan.”

Koulun seinässä komeili Kurvi, taidelukion opiskelijoiden ja lehtorin, sekä taiteilija Juho Koposen yhteisesti kokoamaa teos, josta Matti totesi, että on se ainakin nätti, kun on värejä ja se kurvikin siitä löytyy, kun pallot tekevät seinässä mutkan. Liisa pyöritteli päätään, ei kovin taiteelliselta kuulostanut.

Eeva Ryynäsen työ, Hellyyttä, sai Matin jo enemmän innostumaan. Hän kuljetti kättään pronssipatsaan rosoisella pinnalla, kokeili sen uurteita ja uria, kurkisti aukkoon, missä näkyi tarkkaan katsoen kaksi ihmishahmoa.
” Tämä on jotenkin vahva”, hän sanoi Liisalle, ”voimakas ja hauras yhtä aikoo ja ihan tekijäsä näkönen, vaikka onkin pronssia. Muistatko, kun käytiin Lieksassa Ryynäsen kotimuseossa pilikkijöitten kesäretkellä? Sen Seihtemän veljestä hiijenkivellä olisin ottanna ommaan kottiin siitä paikasta.”

”Tiesitkö, että näitä Ryynäsen pronssiveistoksia on olemassa kaikkiaankin vaan viisi ja ne on valettu täällä Lapinlahden taidevalimolla.”

Vanhan kunnantalon takana pariskunta pysähtyi ihmettelemään Kirsi Siposen Ypykkä-patsasta, missä luonnollisen näköinen vasikka kirmaili vihreällä nurmella. Liisa selitti, että työn nimi juontaa juurensa Pekka Halosen sisaren, Sohvi Halosen, perustamasta Ypykkä - yhdistyksestä, joka opetti lapsille ja nuorille kädentaitoja.
”Tämmösiä taideteoksia minä syöttelin pienenä poikana kotitalon pihahaassa,” Matti herkisteli, ”sisko sai kerran lahjaks 4-H kerholta oman vasikan, lie se kerho vaikka suanu alakusa tuosta Halosen Sohvin yhistyksestä.”

Eemil Halosen Rukoileva mies ja nainen löytyivät tutulta paikalta Arkiaukiolta kaupan kulmalta. Matti totesi, että kumpikin patsas kuvasti niin syvää surua, että melkein itketti. ”Mitä lienee taiteilija miettinnä työtä tehessään?” hän aprikoi.
”Patsailla on toinenkin nimi,” Liisa tiesi, ”Sureva mies ja nainen” ,sellaisina niiden kerrotaan kuvaavan pariskuntaa, joka suree hallan viemää satoaan.”
”No se käy järkeen,” Matti pohdiskeli, ”ei se paljon naarata, jos immeiseltä leipä loppuu.”
Samalla tavalla Matti ja Liisa kulkivat tutustumassa kadun muihinkin patsaisiin, Kuningaskobra oli pieni otos laajasta Eino Koistisen testamenttilahjoituksesta Halosen Museosäätiölle, Marko Huovisen Karhunpainilla oli juhlistettu kunnan 140-vuotista taivalta vuonna 2014, Arttu Halosen sotilas muistutti raskaista sotavuosista, Kaarlo Haltian Aino-patsas pysäytti kirjaston sisäpihalla, Eemil Halosen Kivenhakkaaja -teos kirjaston ja kirkon välissä. Jokainen taideteos kirvoitti Matin kielenkannat tekemään omia tulkintojaan, mutta kyllähän Liisa Mattinsa tunsi.

Lapinlahtelaisen taidevalaja Olli Halosen työt Valusuppilo ja Tähystäjä pysäyttivät kohdalle pidemmäksi aikaa. ”Tuosta Tähystäjästä minä tykkään oikein erityisesti,” Liisa mietti, ”aina sen nähdessäni ajattelen kurkea, joka syksyisellä suolla odottelee lajitovereitaan. Minusta se on samalla haikea ja vahva, niin kuin kurki on valmistautuessaan pitkälle muuttomatkalle.”

Kotimatkalla pysähdyttiin vielä liikenneympyrässä, missä Stefan Lindforsin Aurinkotuuli muistutti pitäjän 125 - vuotisesta taipaleesta.
” Tästä minun mieleen tulloo öljynporraustorni,” Matti julisti varmalla äänellä ja Liisaa nauratti.
” Jos ihan rehellisiä ollaan, niin tätä työtä en minäkään ymmärrä,” vaimo sanoi, ”muistan vaan, kun tämä paljastettiin ja ihmiset päivitteli, että mitä ihmettä, niin yleisöjoukosta kuului pienen pojan ääni joka totesi että: ”Ehkäpä siihen silmä tottuu”, ja onhan tuo tottunut, ei tätä enää edes huomaa.”

Kotimatkalla pariskunta päivitteli, millaisessa taidepitäjässä sattuivatkin asumaan. Retki taidekadulle oli avannut silmiä ja kohottanut mieltä.
”Joskus käydään katsomassa yhdessä ne sisätiloissa olevat teokset,” Liisa päätti, eikä Matti estellyt. Reissu oli ollut mukava ja hyvä, vaikka se pusu siellä Korkean veisun kohdalla olikin jäänyt saamatta.

KULJETUS TOMMI TURUNEN OY

www.kuljetustommiturunen.com

Kuljetus Tommi Turunen Oy tarjoaa monipuoliset nostopalvelut ja kappaletavarakuljetukset sekä muut kuljetuspalvelut Pohjois-Savon alueella.

PALVELUITAMME OVAT

- Maidon keräilykuljetukset
- Kappaletavarakuljetukset
- Rakennustarvikkeiden kuljetukset
- Erilaiset nostopalvelut 24 tm nosturilla
- Multa-, hiekka- ja sorakuljetukset
- Henkilökorinostot
- Vaihtolavat
- Kurottajatyöt

KULJETUS TOMMI TURUNEN OY
Pysäkinpolku 1 73120 NERKOO

Puhelin: 040 077 2490
Sähköp: kuljetus.tommi.turunen@pp.inet.fi

K Rauta
LAPINLAHTI

Aukioloajat: Ma-Pe 8-17
La 9-14
Su Suljettu

Asematie 83, 73100 Lapinlahti
puh. 017 733 500

Ikkuna- ja oviasennus HEIDE

Mika Heide
040 912 9291

mika.heide@hotmail.com

SÄHKÖASENNUSPALVELU JUHA LIIMATAINEN
Lapinlahti

-sähkötyöt
-sähkötarvikkeet, sähkösuunnitelmat

MITSUBISHI HEAVY INDUSTRIES, LTD.

ilmalämpöpumppujen myynti ja asennus
p. 040 833 5951 juha.liimatainen@pp6.inet.fi

Puhallettavat selluvillaeristeet

- lisäeristykset
- ontelot/yläpohjat
- seinät/lattiat

rakentaminen/remontointi

VH-Eriste Ky
Puh. 044 360 0013
vh.eriste@pp.inet.fi
Jussi Kananen, 73100 Lapinlahti

TOIMITAMME:

TÄYTESORAT

SEULOTUT SALAOJASORAT

SORAMURSKEET

0-16, 0-35 ja 0-65 mm

KALLIOMURSKEET

0-8, 0-16, 0-35 ja 0-65 mm

SEPELIT

8-16 ja 16-34 mm

RUOKAMULTAA

TEEMME:

MAANRAKENNUS-JA RAKENNUSTEN PURKUTYÖTÄ

MAARAKENNUS
PALDANIUS Oy

Koivuseläntie 49, 73100 LAPINLAHTI
Jukka Paldanius 0400 576 933
www.maarakennuspaldanius.fi

Homekoirat
valmiina hommiin

Insinööritoimisto Rak-Fix oy

- Sisäilmaongelmien selvittäminen
- Kuntotarkastukset
- Kosteusmittaukset
- Homekoiratutkimukset
- Asbestikartoitukset
- Kylpyhuoneremonttien valvonta

RAK-FIX

044 2371 860

Tiina Tanskanen RI (AMK)
Kosteusvaurioisten rakennusten korjausasiantuntija

@RakFix

www.rak-fix.fi
tiina.tanskanen@rak-fix.fi

SBA JA SCALA2
HILJAISET VESIAUTOMAATIT KOTIIN JA MÖKILLE

GRUNDFOS

SAVON LVI-TALO

Hanakat
JOTTA KOTI TOIMISI

KAIKILLE LVI-RATKAISUT SAMASTA PAIKASTA

LAPINLAHTI Linnansalmentie 8, puh. (017) 733 344
KUOPIO Tehdaskatu 24, puh. (017) 279 8888

www.savonlvitalo.fi

Lapinlahden Sähköpalvelu

MYYNTI - ASENNUKSET - KORJAUKSET
LÄMPÖKAMERAKUVAUKSET

AAA®
Korkein luottoluokitus
*Bisnode 2017

SOITA JA KYSY TARJOUS!
050 374 2031
lapinlahdensahko.fi

lapinlahdensahkopalvelu@gmail.com

KAUTTAMME KAIKKI AUTOSI HUOLTOPALVELUT

KAIKKI MERKIT

- Huollot • Korjaukset
- Koulutetut asiantuntijat
- Korkealaatuiset varaosat
- Ilmastointilaitehuolto
- Huollon sijaisauto

PIETIKÄISEN KORJAAMO OY
Linnansalmentie 4 73100 Lapinlahti
Puh. (017) 731 023, 040 356 3440
www.pietikaisenkorjaamo.fi

Pienkonekorjaamo Savon Vänkäri

HUOLLOT, KORJAUKSET, VARAOSAT ULTRAÄÄNIPESUT

- Moottorisahat
- Raivaussahat
- Ruohonleikkurit (työnnettävät ja päältä ajettavat)
- Mönkijät
- Työnnettävät lumilingot
- Ym. polttomoottorikäyttöiset pienkoneet

OREGON metsurin tarvikkeet

VALTUUTETTU HUOLTOLIIKE
STIHL
STIGA
VIKING

KÄYNTIOSOITE:
Kivistöntie 50 73100 LAPINLAHTI
Sähköposti: savonvankari@gmail.com
Puh. 050 360 5272
http://savonvankari.lapinlahti.net

Renkaat - vanteet - rengastyöt

Kimmo A. Savolainen T:mi
Salakkaniementie 17
73100 Lapinlahti

Puh. 0500 279 911
lapinlahti.net
kimmo.savolainen@pp.inet.fi

RENKAAT, VANTEET ja HUOLTOKORJAUKSET

Henkilö- ja pakettiautot, kuorma-autot, maatalouskoneet ja kaikki pyörillä liikkuvat laitteet ovat erikoisosaamistamme.

Suoritamme myös renkaiden paistokorjauksia ammattitaidolla!

Savon Rengas
Nygrenintie 13
73100 Lapinlahti
p. 050 4142 869
www.savonrengas.fi

JRJ-PAJA OY
Konehuolto

JOHN DEERE MASSEY FERGUSON
Perävainiontie 8
73200 Nerkoo
JCB

Jussi 045-651 9939 Jari 0400-346 802

Say Cheese - ja pelaa

Kuva: Anssi Saviluoto

Kanadalainen Sam Jacks kehitteli 1960-luvun alkupuoliskolla uuden naisille tarkoitetun jääpelin, jossa ei sallita kovia taklauksia, vaan peli perustuu pelitaktiikkaan ja taitoon. Peliä pelataan jääkiekkokaukalossa, pelivälineenä kuminen rengas (rinkula) ja suoravartinen maila. Ringette oli syntynyt.

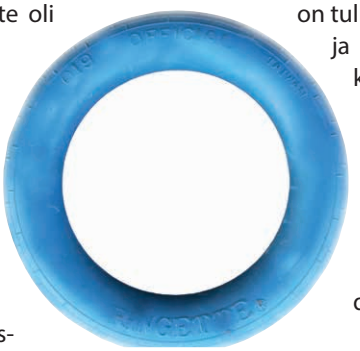

Ringeten säännöt kehiteltiin naisten ehdoilla, luistelutaito ja peliäly ovat tärkeimpiä pelivälineitä. Peli on vauhdikas ja parhaimmillaan katsojan mukaansa tempaava elämys, josta välittyy todellista pelaamisen iloa. Suomeen pelin toi 1979 Juhani Wahlsten ja tällä hetkellä maassamme on jo tuhansia harrastajia. Nuorimmat pelaajat ovat 3-4 - vuotiaita. Peli sopii monen ikäisille, mukana voi olla vaikka koko perhe.

Tieto uudesta jääpelistä tavoitti Lapinlahden v. 1988, alkuaikojen innostajina toimivat Reetta ja Aimo Rautio sekä Minna Hirvonen. Vauhdikas ja haastava peli veti nopeasti mukaansa urheiluväkeä Lapinlahden Luistimen riveihin. Alkuvuosina seuran sponsorina toimi mm. Valio, joten juustoonhan nimen piti jotenkin viitata, savolaisena joukkueena nimeen liittyy myös ripaus huumoria, näin syntyi Lapinlahden aikuisten edustusjoukkueen nimi LL-89 Say Cheese Ringette.

Menestystä alkoi vuosien saatossa tulla aina MM tasolla saakka, v.2011 Turussa lapinlahtelaiset nappasivat seurajoukkueena kultaa, SM tasolla voitto on tullut kahdeksan kertaa, hopeaa kerran ja kerran myös pronssia. Tärkeintä on kuitenkin yhdessä pelaamisen ilo.

Ringetellä on Lapinlahdella pitkä historia, menestyksen kautta myös kunta on ollut usein esillä ja saanut näkyvyyttä eri medioissa, tällä hetkellä Lapinlahden kunta onkin eräs merkittävä seuran taloudellisista tukijoista.

Mari Pohjola on yksi seuran pelaajista, hän totesi, että vuosien varrella joukkueesta on tullut kuin toinen koti, hallille on aina mukava mennä tapaamaan joukkuetovereita ja pelaamaan yhdessä. Mari on pelannut Lapinlahden ringettejoukkueessa pikkutytöstä lähtien myös yhdessä äitinä kanssa.

Tällä hetkellä LL-89 Say Cheesen riveissä pelaa 15 naista ja koko seurassa on noin 30 junioriringettepelaajaa, joista nuorin on viisivuotias, joten Lapinlahdella sanotaan juusto ja hymyillään voittokuvissa vielä tulevinakin vuosina.

METSÄTYÖ MARKOP OY
044 542 5653

- Metsäkonetyöt
- Kaivinkonetyöt (maan muokkaus, metsätiet, ym.)
- Saaristopuunkaato
- Taajamahakkuut
- Lauttakuljetukset saaristoon

Jätehuoltoa

Iisalmen, Lapinlahden ja Varpaisjärven alueella:

- **Asuntoyhtiöille**
- **Kotitalouksille**
- **Yrityksille**

Puh. 050 414 2831
E-mail: toimisto@cargoteam.fi

CT Kiinteistöpalvelut
CARGO TEAM OY

www.cargoteam.fi
Nygrenintie 13, 73100 Lapinlahti

Piirinuohooja
Jarmo Tuhkanen

Lapinlahti
(pohjoinen/eteläinen piiri)
p. 040 527 2440

METSÄPALVELU
J. HIRVONEN
Juhani Hirvonen, p. 0400 191 171
juhani.hirvonen@luukku.com

PRINTTIÄ PUKKAA!

Uusi yritysesite mielessä?
Käyntikortit lopussa?

Selvitetään yhdessä yrityksesi markkinointi- ja painotuotetarpeet!

Ota yhteyttä: Tuomo Lappeteläinen 0400 131 941, tuomo.lappetelainen@arsmat.fi

arsMat
OFFSET- JA DIGIPAINO

Liipasintie 5
70460 Kuopio
puh. 010 271 8330
myynti@arsmat.fi
www.arsmat.fi

NUOHOOJA

Jarno Kuosmanen
040 543 6269

kuosmanen.jake@gmail.com

Lapinlahtelaista osaamista!
www.juuduu.fi

Alkaen
5,90 €
/kk

Helppot
kotisivut & verkkolaskutus
edullisesti pilvipalveluna

Päivitä **kotisivut** helposti itse milloin tarvitset, käytä valmiita sivupohjia sivuillasi. Samalla ota **laskutusohjelma** käyttöösi pilvipalveluna 5 minuutissa. Maksat **VAIN** kuukausimaksun kummastakin palvelusta, ei muita kuluja tai päivitysmaksuja!

Olisiko aika päivittää omat, seuran tai yrityksen sivut nykyaikaan?

Kokeile sivuja ja laskutuspalvelua **ilmaiseksi** 30 päivää, **kirjaudu** nyt palveluihimme osoitteessa **www.juuduu.fi**

juuduu
tee itse sisältö.

Tilitoimisto TiliLappi
Tuula Lappalainen

"Uusia tuulia tilitoimistosta"

Pistetään yrityksesi taloushallinto uusiin kuosiin

- Edullisesti
- Helposti
- Nykyaikaisesti

Soita niin kerron lisää

040 517 0586

Honkalantie 60
74540 Kotikylä
tuula.lappalainen@tililappi.fi
https://tililappi.lapinlahti.net/

TAKSI

MIKKONEN MINNA JA JUKKA
0400 374 735

Lapinlahti

Tila-auto 1+6
Pyörätuoli- ja
paarikuljetukset

Lapinlahden Tili Oy

Asematie 8, LAPINLAHTI
e-mail: lapinlahdentili@lapinlahdentili.fi

Puhelimet:
Heikki 010 279 1161
Marjo 010 279 1163
Tanja 010 279 1162
Lasse 010 279 1164

www.lapinlahdentili.fi

REXIN TAXI OY LAPINLAHTI

0500533673
0440533673
REIJO SNECK

PYÖRÄTUOLI- JA PAARIKULJETUKSET,
LASTEN TURVAISTUIN

GOSPEL KAHVILA - MINIKIRPPIS

Auki: ma-pe klo 10-16 ja la 10-14
Asematie11-13
Lapinlahti

Tervetuloa!

Lapinlahden helluntaisrk. 040 505 1139

WINDOWS
VIRKEÄKSI
F-Secure
Verkkosivustot / Digitointi
Tietokoneiden myynti, asennus ja huolto
WEBBiRiiHi.FI
RIIHIKUIVAA
SÄÄSTÖÄ.
040 749 1363 / jari@webbiriihi.fi

TULE TUTUSTUMAAN
Uusia pienhuonekaluja.
Käytettyjä hyväkuntoisia huonekaluja
(sohvia,ruokailuryhmiä,tuoleja ym)
Meiltä myös takuuhuolletut kodinkoneet!
REALISOINTIKESKUS
Linnansalmentie 15 73100 Lapinlahti
Puh. 0400 674 593 ritva.venalainen@pp.inet.fi
www.realisointi1994.suntuubi.com

VAATTEITA
naisille ja
miehille S-8XL
Kevät- ja kesä-
ihanuudet meillä
Rieker ja Migant
kenkiä
ja laukkuja
Tervetuloa
VAATEMAAILMA
Ystintie 1, Lapinlahti 040 501 1092
ark. 9.30-17, la 10-13 www.vaatemaailma.fi

Viivin
verkkokauppa
iloinenviivi.fi
Iloisille
ostoksille
Viiviin
VAATE - LAHJA - SISUSTUS
ILOINEN VIIVI
www.iloinenviivi.fi
Asematie 43 LAPINLAHTI
Toritie 12 SIILINJÄRVI
Haapaniemenkatu 28 KUOPIO

OPTIKOIDEN
NÄÖNTARKASTUKSET
Erkki ja Elisa Julkunen
SILMÄTAUTIEN ERIKOIS-
LÄÄKÄRIN VASTAANOTTO
Lasse Lautamies
LAPINLAHDEN OPTIIKKA
Fenno
OPTIIKKA
Asematie 6, 017 731 957, 044 373 1957
Avoinna ma-pe 9-17

TERVEYDENHUOLLON YHTEYSTIETOJA

Päivystys
Lapinlahden terveyskeskus, Kansantie 10, 73100 Lapinlahti
Varpaisjärven terveysasema, Mäkitie 3, 73200 Varpaisjärvi
Hätätapaukset 112

Akuuttivastaanotto, puhelinneuvonta ja ajanvaraus, Lapinlahti:
Ma-pe klo 8-18 ja la-su sekä arkipyhinä klo 8-16
Ajanvaraus virka-aikaan ma-pe klo 8-16, p. (017) 2720 411

Puhelinneuvonta ja ajanvaraus, Varpaisjärvi:
Arkisin, ma - to 8.00 - 15.45 ja pe 8.00 - 14.45, p. 040 4883 461

Päivystysvastaanotto
Ma-pe klo 18-08, la-su ja arkipyhinä klo 16-08 KYS:ssä ja Iisalmen sairaalassa (ISA)
KYS p. (017) 174 500, ISA p. (017) 272 2346, omaiskyselyt KYS päivystys p. (017) 173 060

Hammashuolto
Lapinlahden terveyskeskus, Kansantie 10, 73100 Lapinlahti
Varpaisjärven terveysasema, Mäkitie 3, 73200 Lapinlahti
Särkypäivystys ja vastaanotot, Lapinlahti:
Ajanvaraus ma-pe 8-16 p. 040 4883 561
Vastaanotot, Varpaisjärvi:
Ajanvaraus ma-pe klo 7.30 - 15.30, p. 040 4883 563
Särkypäivystys viikonloppuisin ja arkipyhinä, Kuopio:
Ajanvaraus klo 8.00 - 9.00, p. (017) 174 020

Eläinlääkintähuolto

Lapinlahden eläinlääkärin vastaanotto		p. 017 401 448
Laura Malinen	Kunnaneläinlääkäri	p. 044 740 1448
Silke Haen	Kunnaneläinlääkäri	p. 044 740 1449
Kaisa Hartikainen	Vastaava eläinlääkäri	p. 044 740 1423

Kuopion kaupungin löytöeläinsuoja, Savisaari
Löytöeläinsuoja avoinna päivittäin 8-18 p. 0400 564 662

Lapinlahden apteekki

Palvelemme
ma - pe 9-18
la 9-14, su 12-14
Juhannuspäivänä suljettu
p. 017-732 103
www.lapinlahdenapteekki.fi

Mikä on Pohjois-Savon Järjestötietopalvelu?

Pohjois-Savon Järjestötietopalvelu kokoaa tiedon järjestöistä ja yleishyödyllisistä yhteisöistä sekä niiden toiminnasta yhteen paikkaan, helposti saataville. Järjestötietopalvelu on täysin maksuton kanava järjestöille tiedottamiseen ja esillä oloon.

Mihin Järjestötietopalvelua tarvitaan?

Järjestöjen ja yhdistysten toiminnasta tietoa tarvitsevat kansalaiset, järjestöt sekä viranomaiset. Tällä hetkellä tieto löytyy erilaisista kanavista, mikä hankaloittaa tiedon etsijää ja paljon toimintaa jää näkymättömiin. Hakupalvelusta tietoa voi etsiä esimerkiksi tietyn kunnan alueelta, teemoittain tai tietylle kohderyhmälle tarkoitettua toimintaa.

Lisätietoa ja toimijalomakkeen löydät osoitteesta:
www.pssotu.fi/toiminta.html

Tai ottamalla yhteyttä:
Henna Ovaskainen, järjestökoordinaattori, Sakke-hanke
henna.ovaskainen@pssotu.fi, p. 044 243 9000

Miten ja milloin palveluun voi ilmoittaa tietoja?

Palvelu julkaistaan verkossa huhtikuussa 2018, jolloin palvelua pääsee hyödyntämään kokonaisuudessaan mm. toiminnan ja tapahtumien ilmoittamisen osalta. Palveluun voi ilmoittaa yhdistyksen perustiedot jo ennen huhtikuuta, jolloin ne näkyvät hakupalvelussa sekä kunta- ja teemakohtaisilla sivuilla järjestötietopalvelussa palvelun julkaisun yhteydessä.
Tammi-toukokuun aikana toimijalomakkeen täyttäneiden yhdistysten kesken arvotaan 150 euron arvoinen S-ryhmän lahjakortti!

TUETTU VEIKKAUKSEN TUOTOILLA

Pohjois-Savon Sosiaaliturvayhdistys Ry

Toimeksi.fi
Olemme osa toimeksi.fi -verkkopalvelukokonaisuutta

pohjoissavolaiset.fi

Lapinlahden Pilkkijät Ry

www.lapinlahdenpilkkijat.fi

Lapinlahden Juustonystävät ry

www.lapinlahti.fi/Juustonystavat

Omakotiliitto

Kaskikuusen omakotiyhdistys

Yhdistyksen tarkoituksena on edistää, ohjata ja kehittää pientalovaltaista asumismuotoa ja parantaa asumisviihtyvyyttä.

www.omakotiliitto.fi/kaskikuusenomakotiyhdistys

LAPINLAHDEN Liikkujat

lapinlahdenliikkujat.sporttisaitti.com

Yrittäjät LAPINLAHTI

Lapinlahden Yrittäjät ry

yrittajat.lapinlahti.net

Lapinlahden 4H yhdistys ry.

4h@lapinlahti.fi
040 5197 211
www.lapinlahden4h.fi

Yrittäjät VARPAISJÄRVI

Varpaisjärven Yrittäjät ry

www.yrittajat.fi/savon-yrittajat/varpaisjarven-yrittajat

Lapinlahden Latu

lapinlahdenlatu.sporttisaitti.com

TEKEVÄ-ryhmä

p. 046 6565652

Tekemistä tekemisen ilosta!

Matin ja Liisan maisemissa

matinjaliisanmaisemissa@gmail.com
Pj. Jenna Karppinen p. 040 847 1589

Siivoustaika – nyt on sen aika! 25.5.-26.5.

Siivoustaika on koko kunnan yhteinen siivoustapahtuma. Mukana ovat yksityiset, yhdistykset ja yritykset. Perjantaina ja lauantaina yritykset avaavat kesäkauden, ja lauantai on koko kansan siivouspäivä. Lauantaina aloitetaan tehtävänjako torilta (Lapinlahden ja Varpaisjärven) klo 12, ja 14-17 toreilla on vapaaehtoisille jaossa virvokkeita, ohjelmaa ja siivouskirppis. Kirppikselle on vapaa pääsy, oma pöytä mukaan!

Mitä siivotaan?
Omat pihat! Lisäksi lauantaina jaetaan Lapinlahdella alueiksi Asematie vitostieltä Luovalle puulle saakka, ja Linnansalmen tie Lukiolta Teboilille. Varpaisjärveltä siivotaan keskustan aluetta.

Varpaisjärven jäteasema on poikkeuksellisesti avoinna lauantaina 26.5. klo 10-12, Lapinlahden jäteasema (Jätevedenpuhdistamolla) klo 13-15. Myös risujen ja haravointijätteiden vastaanottopaikat ovat käytössä.

Haluatko tietää lisää tai ilmoittaa ryhmäsi mukaan?

Yhteyttä voit ottaa:
matinjaliisanmaisemissa@gmail.com
tai 040-8471589

Kesätervehdys

Kesä, useimpien mielestä Suomen paras vuodenaika. Se on taas käsillä niin kuin Shop&Visit kauppa-ja palvelumuistiokin, nyt entistäkin laajempana. Siinä on edelleen lapinlahtelaisten yritysten lisäksi kesätapahtumien mainoksia. Mikäs se kesäpäivään paremmin sopisikaan kuin menet ”Esson baariin” aamukahville kuulemaan ja tapaamaan tuttuja, siitä paikallisiin kauppoihin ruuat ostamaan tai käydä valmiiseen pöytään ravintolassa. Siitäpä jaksaa iltapäivän olla kampaajalla tai hieronnassa. Saunan jälkeen joutaakin lähteä katsomaan paikallista kesäteatteria tai vastaavaan tapahtumaan jonka esim. kyläyhdistys tai muu järjestö järjestää.

Miksi mennä merta edemmäs kalaan kun parhaimmat palvelut saa kotikunnastasi. Tälläisiä päiviä olisi syytä viettää niin paikallisten kuin lomalaistenkin täällä kunnassamme yhä suuremmassa määrin ympäri vuoden. Kuntamme väestö hupenee valitettavasti vuosi vuodelta ja jostakin pitäisi saada eurot korvautumaan paikallisille yrityksille. Lähipalveluista ja ruuasta puhutaan paljon mutta parempaan pitää meidän kuluttajien pystyä että saamme pidettyä kunnan eri osissa riittävän palvelutason kuluttajille. Käyttämällä mahdollisimman paljon paikallisia palveluita ja kauppaa pidämme rattaat pyörimässä kunnassamme. Näin mahdollistamme verotuloin myös kuntalaisten etua kunnan järjestämiin palveluihin .

Mutta näitä palveluita tai tapahtumia eivät tiedä paikalliset eikä vieraat jos niitä ei mainosta. Suomalaisille itsensä tai tuotteensa mainostaminen on ollut(edelleen) hankalaa. On koettu että ”aika tavaran kaupihtoo” tai ”hyvä kello kauas kuuluu” sanonnat riittävät toimijalle. Viimeisen 10 vuoden aikana maailma on muuttunut erityisen paljon, on tullut sosiaalisen median kautta paljon uusia tapoja olla esillä tai mainostaa tapahtumia ja tuotteita. Myös ns. printtimedia on myös pitänyt pintansa yllättävän hyvin. Jos itse/yritys ei ole tunnettu edes omassa kunnassa niin kuka sitten tietää kauempana. Tämä Shop&Visit muistio on oiva tapa pitää yrityksesi ihmisten tiedossa sillä sen levikki on yli 4000 kpl. Mainostaminen on vähän sama asia kuin pimeässä liikkuminen ilman valoja tai heijastimia”jos et näy et ole olemassa”.

Oikein Hyvää Kesää kaikille ja näkyillään.

Markku Ukkonen
Varpaisjärven Yrittäjät

VARPAISJÄRVEN 38. MAALAISMARKKINAT

la 21.7. klo 9.00–16.00

Jalalla koreasti Souvareiden tahtiin!

Perinnepihan teemana palo- ja pelastustoimi sekä sen historiaa

OHJELMA

9:00	markkinaportit avautuvat
9:45	R.Kone & Tositarkoitus
10:30	Lc-presidentin Arto Väisäsen markkinoiden avaus
10:45	Mimi ja Kuku Lapsille, päälava
11:15	Souvarit
12:00	Perinteinen puolenpäivän pakina: Suomen yrittäjien tj Mikael Pentikäinen
12:30	Souvarit
13:15	Mimi ja Kuku, auditorio
13:15	R.Kone & Tositarkoitus, päälava
14:00	Souvarit
14:30	Lc-kilpailujen palkintojen jako ja tuotekorin arvonta
14:45	R.Kone & Tositarkoitus
15:30	Palkintojen arvonta

LADYKAHVIOSSA
kahvia muurinpohjalettuja virvokkeita makkaraa

SAVOTTAKAHVIOSSA
nuotiokahvia nisua muurinpohjalettuja

LAPSILLE
ongintaa ja pomppulinna järj. partiolaiset Sutelan Hukat pieneläinpiha ratsastusta

KILPAILUJA
laserammuntaa jääkiekkofaneille jäkisaiheinen kilpailu (arvotaan KalPa-pelaajan maila nimmareineen) arvaa veneessä uivien kalojen yhteispaino ym. ym.

Torimyyjiä eri puolilta Suomea

Pääsyliput 10 € aikuiset, 5 € lapset (-16v.), alle kouluikäiset ilmaiseksi.
Kaikkien pääsylipun lunasteneiden kesken arvotaan n. 100 € arvoinen tuotekori.
Toripaikkatiedustelut: Lauri Nykänen p. 0400 957 538, lauri.k.nykanen@gmail.com
Järj. LC Varpaisjärvi

TERVETULOA!

Tyylikkäät asut TUULIKSESTA!

Aikuiselle naiselle myös isoja kokoja 42–56

Meiltä löydät naisten ja miesten vaatteet, kengät, laukut, korut, huivit, kodintekstiilit, lelut, lahjatavarat ja paljon muuta!

Löytörekistä tuotteita alle puoleen hintaan!

Tervetuloa palvelevaan ja monipuoliseen liikkeeseemme!

Tuulis

Lapinlahdentie 3
Varpaisjärvi
Puh. 040 772 0444
ma-pe 9-17, la 9-14

Herkku Apaja

Palvelutiski, kahvio, paistopiste, lahjatavarat

Palvelutiskistämme monipuoliset herkut kesäpöytään!

Meiltä löydät kalat, lihat, leivät ja leivonnaiset, viemisiä ja muita herkkuja unohtamatta.

Myös tilauksesta.

Palvelemme kesä- ja heinäkuussa:
ma-ti 9-14, ke-pe 9-17, la 9-14

Kauppatie 19, Varpaisjärvi
puh. 040-148 9208

www.apajasta.fi

AR-AUTOPALVELU

TEOLLISUUSTIE 1 BERLIINI,VARPAISJÄRVI, PUH. 0400 966 194

MYYMÄLÄSTÄMME:

- Autotarvikkeet
- Varaosat
- Teboil-voiteluaineet
- Forte-moottorin puhdistusaineet
- Rengas- ja vannemyynti
- Solifer-mopot, -skootterit ja -polkupyörät
- AL-KO -lumilingot

KORJAAMOSTAMME:

- Määräaikaishuollot kaikkiin merkkeihin
- OBD-diagnostiikka
- Pakokaasutestaukset
- 4-Pyöräsuuntaukset 3D-laser-suuntauslaite
- Hitsaus-/ruostekorjaukset
- Rengasasennukset 22" asti
- Ilmastoinnin täyttöhuollot
- Forte-moottorin sisäpuhdistukset
- Huolto ja korjaukset myös:
  - matkailuautot
  - suuret pakettiautot

ILMAINEN HUOLLON SIJAISAUTO

AUTON KÄSINPESU LIUOTTIMELLA JA VAHASHAMPOOLLA 25,-

KYSY EDULLINEN RENGAS-TARJOUS!

Tule koeajamaan juuri saapuneet
Solifer Senioriskootterit.
Koeajo voidaan järjestää myös kotonasi.
Pirauta niin sovimme ajankohdasta!

HUOM! Meillä voit maksaa kätevästi myös Fixus-laskulla. Maksuaikaa jopa 24 kk

AR-AUTOPALVELU.COM

Muista seurata meitä myös facebookissa

Meiltä saat aina asiantuntevan palvelun ja kahvit talon piikkiin!

LIIKENNE VÄÄNÄNEN KY

- Tilausajoa 26-,37-,38- ja 50-paikkaisilla linja-autoilla myös
- Taksipalvelut Inva-auto 8 hlöä ja henkilötaksi 4hlöä

Aku Väänänen, puh. 0400 615 362
Risto Väänänen, puh. 0400 271 296
risto.vaananen@taksi-bussi.inet.fi
www.liikennevaananen.fi

JONSAN SAHA OY

• Puun sahausta • Höyläykset
• Sahatavaran myynti
• Hirsien höyläys ja loveus
• Hirsiaitat, -saunat, mökit
KYSY TARJOUSTA!
Markku Ukkonen 040 706 4808

Varpaisjärven PESULA Oy

• Kodintekstiilit, matot ym.
• myös kangaspäällysteiset huonekalut

OTA YHTEYTTÄ!
p. 040 5071 658
Tallisentie 1, Varpaisjärvi
Keräyspiste Lapinlahdella:
KukkaMeklin, Asematie 6
Avoinna Ma–To 6–13, Pe 6–12
www.varpaisjarvenpesula.fi

AM ARNETMARKET.COM The Best Choice
Kauppatie 9
73200 Varpaisjärvi
040-6494081

ARNET

MARKET
✓ Kodintarvikkeet
✓ Pienkoneet
✓ Kalastus

KAHVIO
✓ Kahvileivät
✓ Hampurilaiset
✓ Pizzat

Tervetuloa

❖isännöinti ❖ruohonleikkaus
❖kaikki aputyöt

JiiPee Moniapu

0400 425 190

VARPAISJÄRVEN TÄHTISIIVOUS OY
Kiinteistöhuolto - Siivouspalvelut koko Lapinlahden alueella

* Erilaiset siivoukset
* Pienkaivinkonetyöt
* Sakokaivojen tyhjennys

Yhteyshenkilöt:
Seppo p. 050 051 0141
Ulla p. 050 342 2619
perusseppo@luukku.com

Kotipalvelun tukipalvelut alv 0 %
* Siivoukset
* Pihatyöt
* Korjaukset ja kunnostukset
* Ulkoiluapu
* Kauppa- ja asiointipalvelut
* Polttopuut ym.

"Kesällä ja talvella on ilo palvella"

RAVINTOLA REIPPAANKULMA
Kauppatie 21
VARPAISJÄRVI

Varpaisjärvellä sijaitseva Ruokaravintola A-oikeuksin

Avoinna:

Maanantaina	9-21
Tiistai	9-16
Keskiviikko	9-21
Torstai	9-23
Perjantai	9-02
Lauantai	12-02
Sunnuntai	12-21

P. 045 2602024

Julkaisija:
Markkinointivartti Ky
Osoite: Haapalaisentie 6, 73100 LAPINLAHTI

Ilmoitusmyynti:
Kaarina Julkunen, 050 5725 996
kaarina@markkinointivartti.fi

Toimittaja:
Marja-Leena Lempinen

Ilmoitusvalmistus:
Kirjapaino Arsmat Oy
Tuomo Lappeteläinen 0400 131 941
tuomo.lappetelainen@arsmat.fi

Painosmäärä:
4000 kpl

Jakelu:
Liikkeet ja muut toimipisteet Ylä-Savon alueella

YHTEISTYÖSSÄ LAPINLAHDEN KUNTA, LAPINLAHDEN JA VARPAISJÄRVEN YRITTÄJÄJÄRJESTÖT SEKÄ PAIKKAKUNNAN YRITTÄJÄT JA YHDISTYSTOIMIJAT

Arvontalippu

Kesän 2018 Shop&Visit esitteen sivuille on piiloitettu höyryveturinkuvat. Etsi esitteestä montako veturia löysit. Vastanneiden kesken arvomme 100€ lahjakortin. Voittaja voi valita viiteet esitteessä mukana olevaan yritykseen, johon hän haluaa käyttää lahjakortin. Voittajalle ilmoitetaan henkilökohtaisesti. Arvonta suoritetaan Elokuun alussa. Arvontalipun palautuslaatikot löytyvät Lapinlahden kylältä K**ipa kirjakaupasta sekä Kello, kulta, kehys Jyrkkäsestä**. **Varpaisjärvellä st1 sekä Herkku Apajasta**. Arvontalipun voi myös postittaa osoitteeseen Markkinointivartti, Haapalaisentie 6, 73100 Lapinlahti. Palauttaminen onnistuu myös s.postilla osoitteeseen kaarina@markkinointivartti.fi, laita s.postiin veturien määrä ja yhteystietosi.

Nimi: _____

Osoite: _____

S.posti: _____

Puh: _____

Veturien määrä: _____

Muistiinpanoja:

Valmakauppa

Tehtaanmyymälä

Valio Osuuskunta ItäMaito

Meiltä paikallista Hunajalähteen laatuhunajaa – myös uutuusmaku salmiakki-hunaja

Valikoimissamme mm.
elintarvikkeet, pesuaineet,
suojaimet, lemmikkieläinten ruoat,
maataloustarvikkeet, poltto- ja voiteluaineet
– ja paljon muuta.

Uutuus:

Valion smoothiet mökille mukaan - tetra säilyy myös huoneen-lämmössä

Tällä kupongilla 1 ltk/ kuponki 31.7.2018 saakka tai niin kauan kuin tavaraa riittää.

Valion paistovalmis ja laktoositon riisipiirakka 45 kpl/3,6 kg/ltk

10,00 /ltk

(2,78 €/kg)

Sitrusleivos 1 kg / 18 palaa

17,50 /kpl

(17,50 €/kg)

Joko olet maistanut Valion pirteät kotimaiset uutuusjäätelöt?

Tutustumistarjoukset voimassa 31.7.2018 saakka tai niin kauan kuin tuotteita riittää.

ItäMaito Lapinlahden myymälä, ark. klo 8.30-15.30
Tehtaantie 5, 73100 Lapinlahti • puh. 010 381 5263/elintarv. 010 381 5264/maataloustarv.
Itämaito netissä: www.itamaito.fi

010-yritysnumeron hinnat: Lankapuhelimesta 8,28 snt/puhelu + 7,00 snt/min., matkapuhelimesta 8,28 snt/puhelu + 17,00 snt.min.